

NIEUWBOUW WONING AAN 'T SLINGERLAND TE OLDEMARKT

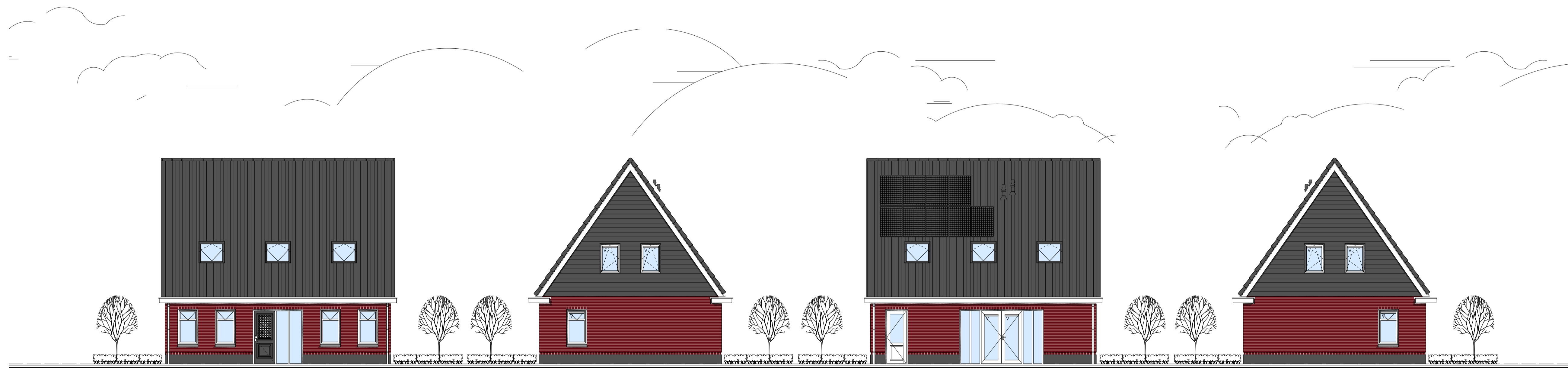

- NOORDOOSTGEVEL -

- NOORDWESTGEVEL -

- ZUIDWESTGEVEL -

- ZUIDOOSTGEVEL -

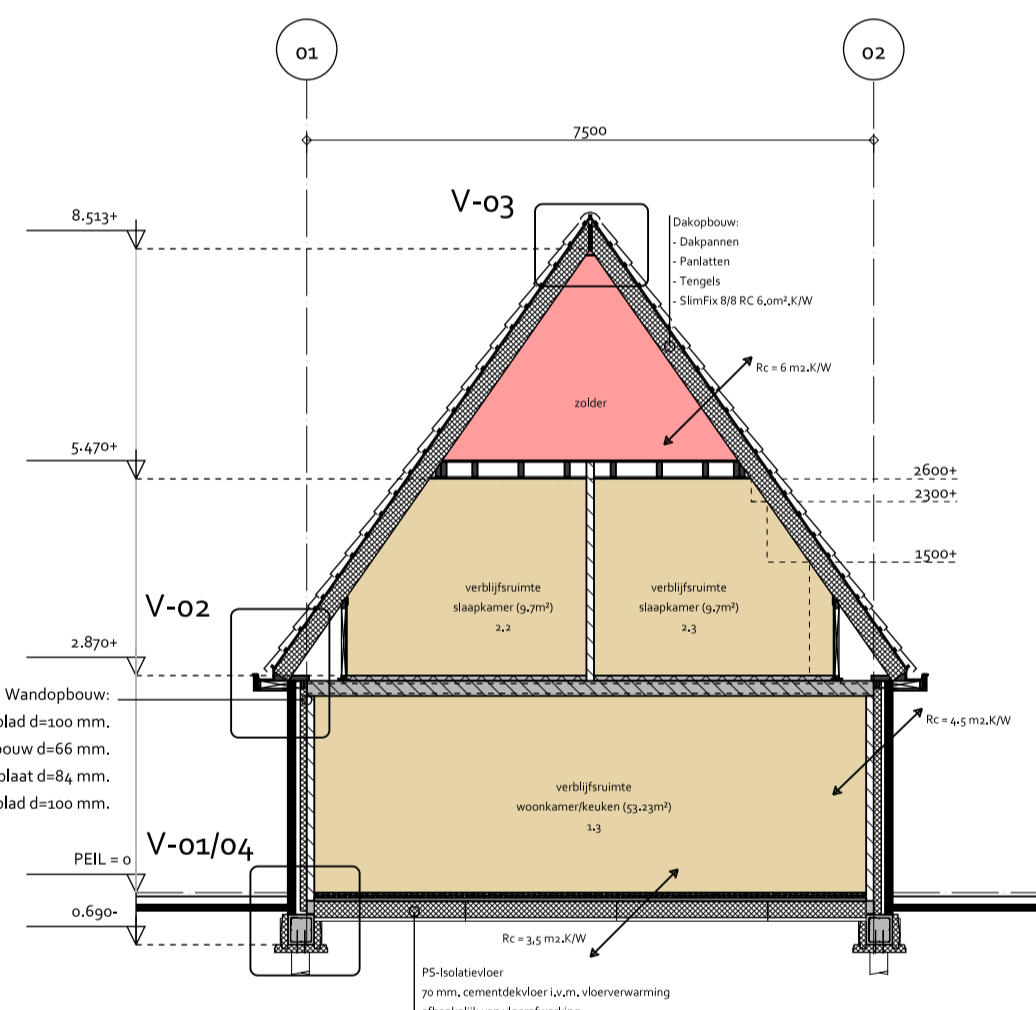

- DOORSNED E A-A -

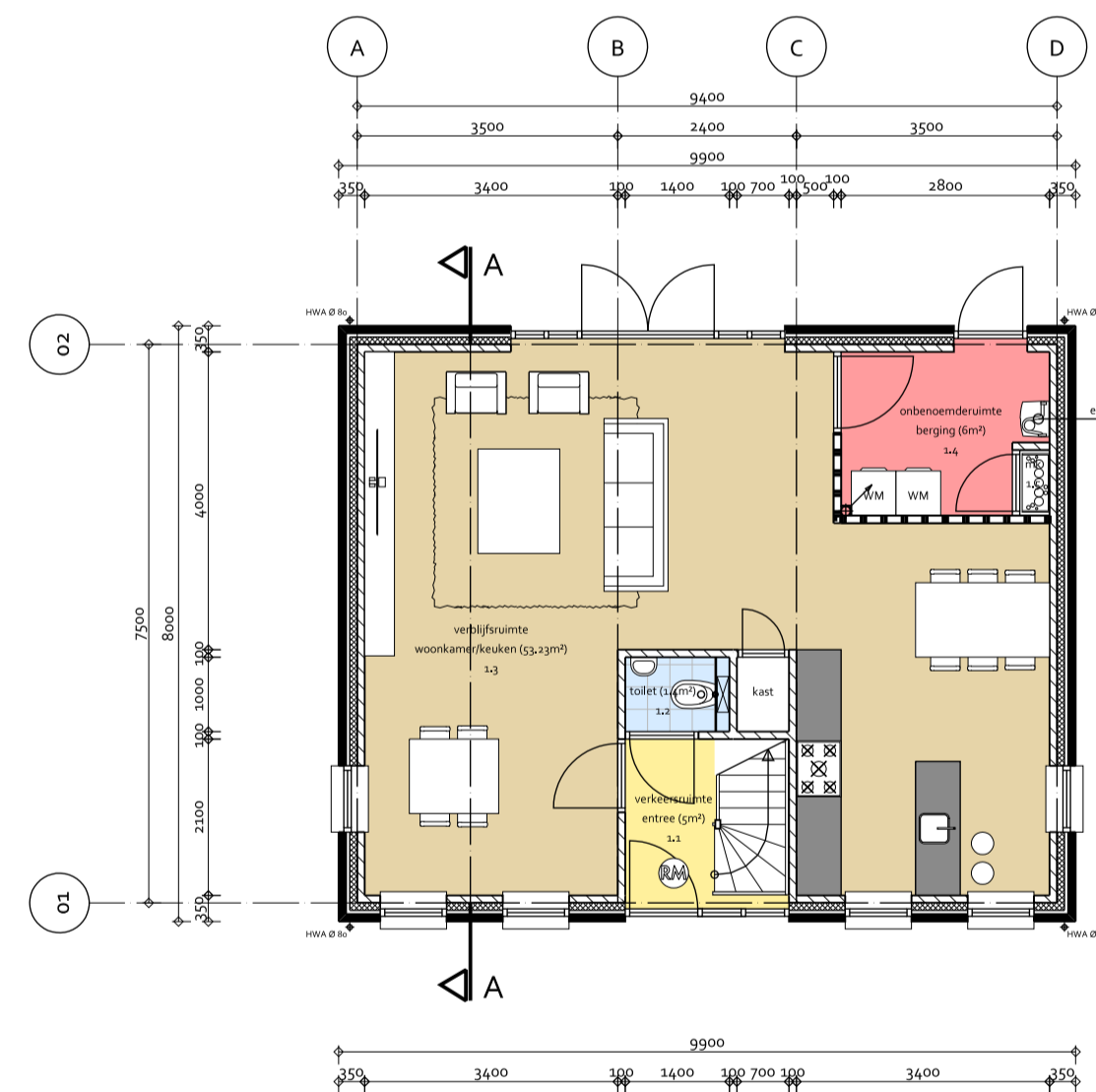

- BEGANEGROND -

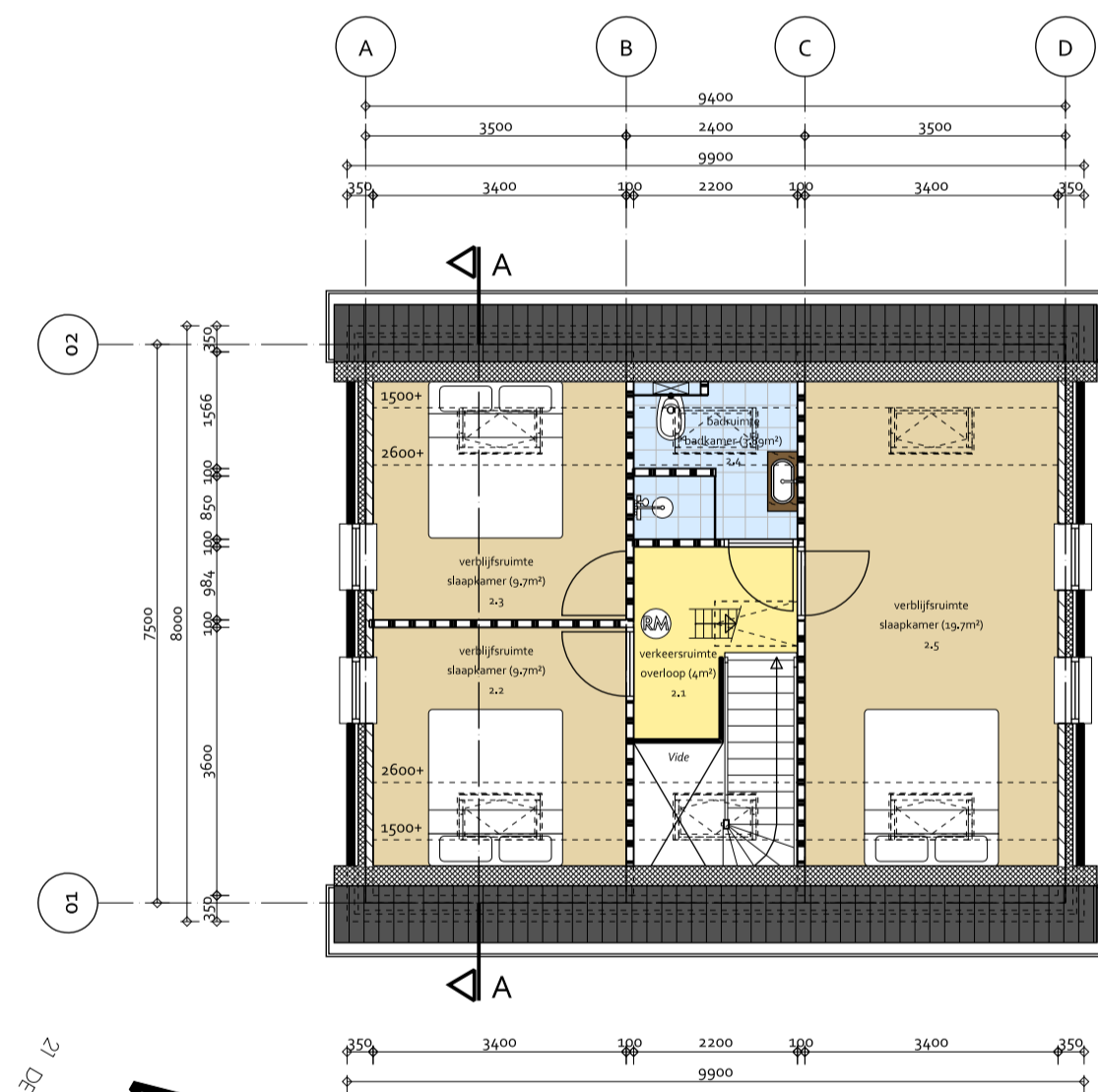

- VERDIEPING -

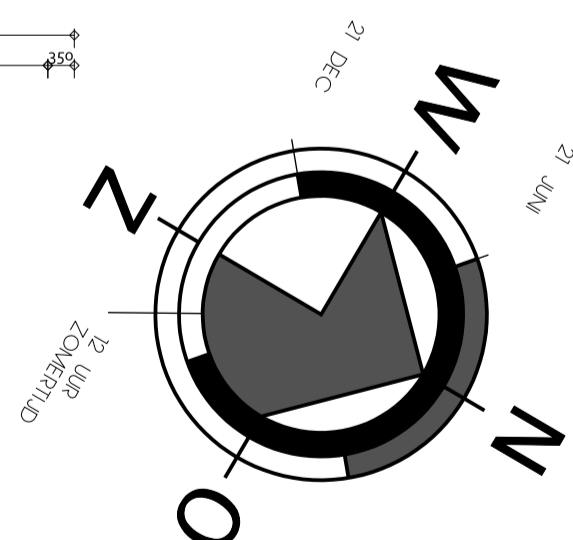

KLEURSTAAT

ONDERDEEL	MATERIAAL	KLEUR
Gevels	stucwerk	antraciet
- Plint gebouw	stucwerk	rood
- Gevel bekleiding	baksteen	rood
- Voegwerk	specie	grijs
Kozijnen	hout	cremewit
- Ramen	hout	antraciet
- Deuren	hout	antraciet
Dakgoten en boorden	zink/roestvrij staal	zink/cremewit
Dakbedekking	dakpannen	antraciet

TRAPPEN

Trap begane grond	Hoogte trap
Breedte trap (buitenwerk)	1000 mm.
Aantal treden	16 st.
Dijstrate	175 x 15 mm.
Austrade	230 mm.
Hoogte buning t.o.v. tredelak	1000 mm.
Bordes	n.v.t.
Trapboom	Vuren hout
Treden	Vuren hout 40 mm.
Leuning	Hout 80 mm.

Trap voldoet aan afdeling 2.1. Trap van het bouwbeduit
Afschending trap voldoet aan afdeling 2.3. Afschending van vloer, trap en hellingbaan van het bouwbeduit

RENVOOI

100	= bovenkant afgewerkte vloer woning begane grond	100	opgevoerde verrekken gemeten tot 1500 mm
101	= bovenkant afgewerkte vloer verdieping woning	101	maat binnendeuren 880 x 1315 mm.
102	= bovenkant afgewerkte vloer zolder woning	102	op basis van Afdeling 3.1. Bescherming tegen geluid van buiten, voldoet het bouwwerk aan de NEN 5077
103	= hal en overloop voorzien van gekoppelde rookmelders volgens NEN 2555	103	op basis van Afd. 3.5 "Wering van vocht", Art. 3.23 "Wateropname" voldoet het bouwwerk aan de NEN 2728
104	Indringloop t.b.v. ventilatie volgens opgaaf installateur	104	op basis van Afd. 3.5 "Wering van vocht", Art. 3.21 "Wering van vocht van buiten" voldoet het bouwwerk aan de NEN 2728
105	gevel-elementen voldoen aan klasse 1 van NEN 1096, hang- en sluitwerk v.p.	105	alle openingen in de uitswendige schiedingconstructie hebben geen openingen die breder zijn dan 40 mm ter wering van ratten en muizen volgens Afd. 3.10 "Bescherming tegen ratten en muizen", Art. 3.6 "Openingen"
106	Trappen voldoen aan Afdeling 2.1.5. Trap, tabel 2.13, kolom "Reguleerbare trappen" van het bouwbeduit	106	
107	Afschending voldoet aan Afdeling 2.3 van het bouwbeduit	107	
108	alle ruimtes op de begane grond zijn integraal toegankelijk volgens Afdeling 4.4. Bereikbaarheid en toegankelijkheid van het Bouwbeduit 2012	108	
109	= metselwerk	109	100 mm.
110	= Kingspan Kooltherm K8 Spouwplaat	110	84 mm.
111	= kalkzandsteen	111	100 mm.

TEAM 2 Studio voor de bouwkunst
 Ontwerp + Management
 Bureauroadres: De Kamen 22, 8325 DE, Vollenhove. Postadres: Postbus 66, 8325 ZH, Vollenhove
 Website: www.om.team2.nl E-mail: info@om.team2.nl Tel: 0527 242743 Fax: 0527 242764

Betref: NIEUWBOUW WONING AAN 'T SLINGERLAND TE OLDEMARKT	Schaal: 1:100	Formaat: A1
Onderdeel: Plattegronden, doorsneden en gevels	Datum: 25-06-2018	Wijzigingen: A 11-02-2019 D B 14-05-2019 E C F
Opdrachtgever: Bouwbedrijf 'de Lake B.V.' Lakeweg 3 8361 EV ISSELHAM	Gecontroleerd: Albert Jan Weijs	Datum: 26-06-2018
Lokatie: 't Slingerland Oldemarkt	Tekenaar: Nick Zwaagman	Email: nick@om.team2.nl
	Status: DEFINITIEF	Fase: BOUWAANVRAAG
		Werknr. Blad: 080-15BA-02

BOUWAANVRAAG

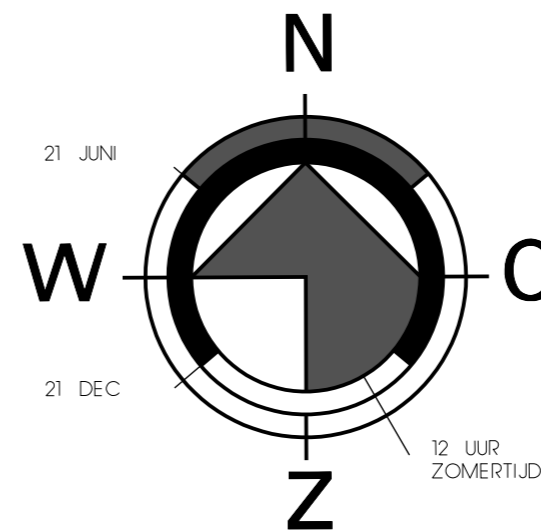
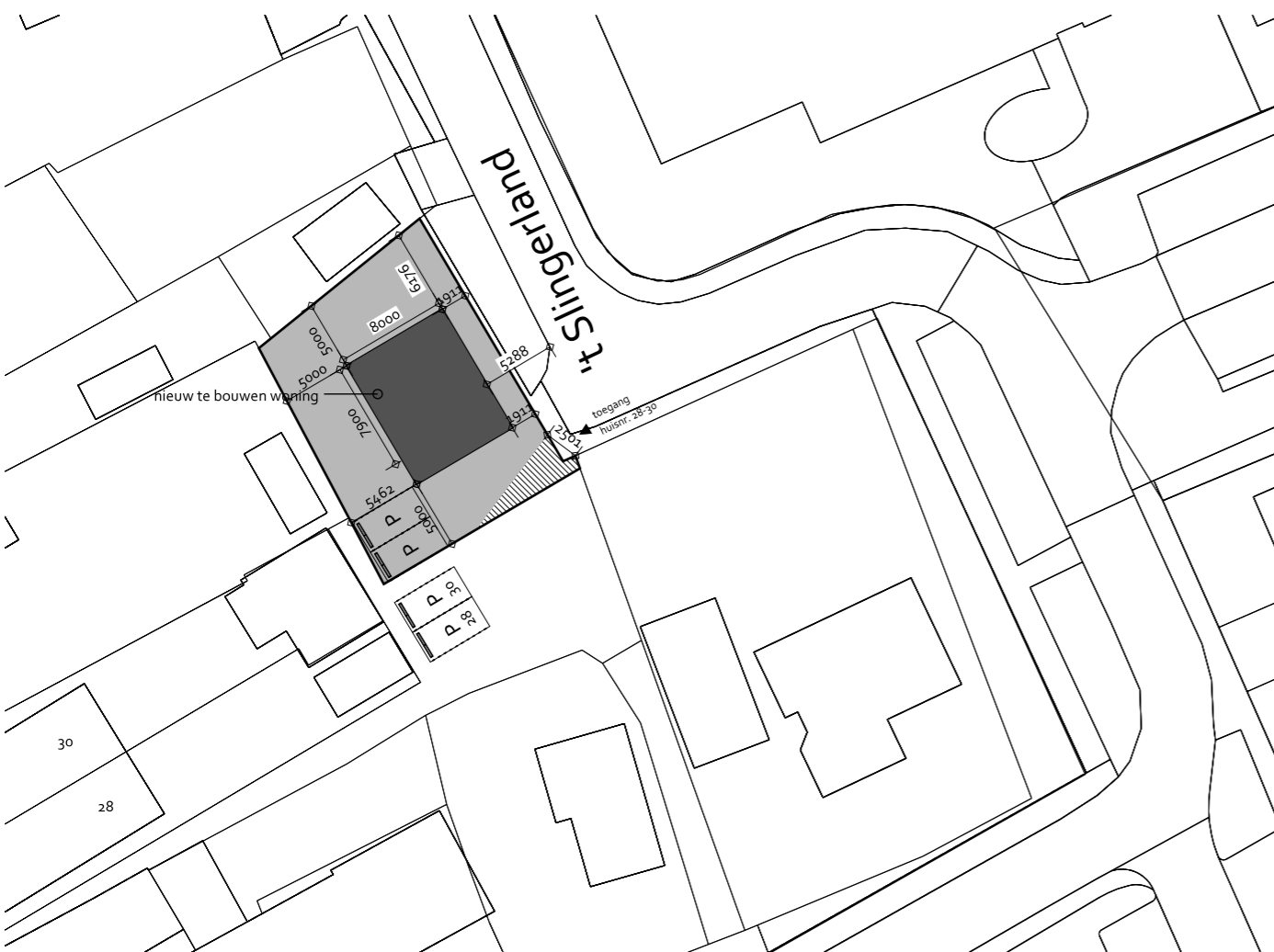

SITUATIE

Gemeente : Steenwijkerland
 Kadastr. geg.: SECTIE H NR. 426
 Schaal : 1:500

■ = recht van overpad voor parkeren huisnr. 28/30

TEAM 2 Studio voor de bouwkunst
 Ontwerp + Management

Bezoekadres: De Kampen 22, 8325 DE, Vollenhove Postadres: Postbus 86, 8325 ZH, Vollenhove
 Website: www.om-team2.nl E-mail: info@om-team2.nl Tel: 0527 242743 Fax: 0527 242764

Betreft:		Schaal:	Formaat:
NIEUWBOUW WONING A.D. 't SLINGERLAND TE OLDEMARKT		1:500	A-3
Onderdeel:		Datum:	
Situatie		26-06-2018	
Opdrachtgever:	Gecontroleerd:	Datum:	Wijzigingen:
Bouwbedrijf 'de Lake BV'	Albert Jan Weijts	26-06-2018	A 22-11-2018 D 14-05-2019
Lakeweg 3			B 13-02-2019 E
8361 EV IJSSELHAM			C 20-02-2019 F
Lokatie:	Tekenaar:	Email:	Werknr. Blad:
't Slingerland	Nick Zwaagman	nick@om-team2.nl	080-15 BA-01
Oldemarkt	Status:	Fase:	
	DEFINITIEF	BOUWAANVRAAG	

Op alle ontwerpen van Team 2 Studio voor de bouwkunst B.V. rust auteursrecht, dan wel het intellectuele eigendomsrecht van de ontwerper, deze blijven dan ook eigendom Team 2 Studio voor de bouwkunst B.V. Niets hiervan mag worden vervaelvoudigd, opgeslagen in een geautomatiseerd gegevensbestand, of openbaar gemaakt worden, in welke vorm dan ook, hetzij elektronisch, mechanisch, door foto kopiëren, opnamen, of enig andere manier, zonder voorafgaande schriftelijke toestemming van Team 2 Studio voor de bouwkunst B.V. Het is de opdrachtgever niet toegestaan de uitvoering van enig ontwerp van Team 2 Studio voor de bouwkunst B.V. te herhalen - evenmin indien het slechts een deel van een ontwerp betreft- zonder de uitdrukkelijke, schriftelijke toestemming van Team 2 Studio voor de bouwkunst B.V. Op al onze werkzaamheden is de DNR-2005 van toepassing.

deze tekening mag zonder onze toestemming niet vervaelvoudigd noch aan derden ter hand gesteld worden.